Kit Ufficio

PRESENTAZIONEAZIENDALE

LA SCELTA UNICA

Kit Ufficio S.r.l. è una realtà' completamente italiana con sede a Scorzè (VE), che opera nel settore delle forniture per ufficio da oltre 25 anni e da subito ha avuto come missione principale, quella di garantire ai propri Clienti un servizio di alta qualità, garantendo prezzi estremamente competitivi con l'obbiettivo di diminuire i costi aziendali per le forniture d'ufficio.

UN'UNICO FORNITORE

Da sempre siamo attenti a proporre prodotti atti a sviluppare un'economia circolare ed eco-sostenibile e in quest'ottica, nel 2012 l'azienda si è dotata di un sistema fotovoltaico per la produzione autonoma di energia elettrica; questo è stato solo il primo passo, che ci ha portato a sviluppare una linea di prodotti Eco-friendly e Green.

Forniamo un servizio di noleggio e vendita di multifunzione e stampanti e sviluppiamo le migliori soluzioni per la gestione dei flussi documentali. Per diverse realtà svolgiamo il servizio di logistica con la possibilità di effettuare ordini attraverso la nostra piattaforma. internamente all'azienda abbiamo un cash & carry e svolgiamo il servizio di stampa digitale con un centro stampa dotato di macchine ad altissime prestazioni e personale specializzato, in grado di soddisfare qualsiasi esigenza del cliente.

LA SCELTA UNICA

Riforniamo aziende di rilevanza nazionale ed internazionale (Geox, Safilo, Moncler, Mitsubishi Elettric ecc.) comuni, scuole, università ed enti della pubblica amministrazione oltre istituti bancari ai quali forniamo un nostro servizio di delle pubbliche amministrazioni) con tutti i prodotti del nostro catalogo.

- FORNITURA MATERIALE DI CANCELLERIA
- FORNITURA CARTA DA FOTOCOPIE
- FORNITURA MATERIALE ECOLOGICO ED ECOSOSTENIBILE
- FORNITURA PRODOTTI PER L'IGIENE E LA SICUREZZA (DPI)
- FORNITURA ARREDO E COMPLEMENTI D'ARREDO PER UFFICI E ZONE COMUNI
- FORNITURA CONSUMABILI (Toner, Cartucce, Nastri, Ribbon, Etichette)
- NOLEGGIO E VENDITA DI MULTIFUNZIONE E STAMPANTI
- SOFTWARE PER LA GESTIONE DEI FLUSSI DOCUMENTALI E PROCESSI LAVORATIVI
- SERVIZIO STAMPA DIGITALE
- FORNITURA PRODOTTI PROMOZIONALI, TIMBRI E PERSONALIZZAZIONI
- CASH & CARRY CON VENDITA DIRETTA
- SERVIZIO DI LOGISTICA PER I CLIENTI

LA SCELTA COLORATA

Kit Ufficio S.r.l. opera nel settore delle forniture di cancelleria e del materiale d'ufficio da più di 25 anni. Grazie a una rete commerciale presente in tutto il territorio nazionale e un servizio di customer care altamente qualificato, garantisce un servizio professionale e soluzioni a tutte le esigenze. Gli accordi con i maggiori brand del settore e una panoramica di oltre 50.000 articoli, ci permettono di rispondere a tutte le esigenze del cliente a condizioni estremamente competitive.

Assicuriamo qualsiasi tipo di consegna in tempi rapidi e salvo disponibilità in magazzino, entro le 24/48 ore, con servizio di consegna al piano ed ove richiesto, anche desk to desk. Da sempre estremamente sensibili agli strumenti tecnologici, abbiamo implementato i nostri servizi mettendo a disposizione dei nostri Clienti una piattaforma di e-commerce B2B e B2C in grado di garantire acquisti on-line rapidi, con una wishlist dedicata e la possibilità di gestire gli acquisti per filiali, uffici, sedi periferiche e centri di costo, con l'assegnazione di eventuali budget di spesa; un valido e rapido strumento per il processo di tutti gli ordini dei prodotti per ufficio, all'indirizzo www.kitufficio.it

LA SCELTA CONSAPEVOLE

Kit Ufficio S.r.l. grazie a partnership con diverse cartiere mondiali, tra le quali International Paper, garantiamo una gamma di supporti cartacei certificati e performanti, dalla carta da fotocopie standard a prodotti specifici per la stampa da ufficio e professionale, ad una qualità superiore.

Siamo lieti di presentarvi REY ®, il marchio che consente ai propri clienti di raggiungere il proprio obiettivi in modo consapevole e sostenibile. Fare scelte consapevoli per il nostro pianeta è a il cuore di REY. Mettere in pratica queste parole è fondamentale. Lavoriamo continuamente per migliorare il nostro ambiente ecologico, impronta in ogni fase del ciclo di vita della carta, e sostenere un'economia circolare.

REY è più di una semplice carta. Come marchio consapevole, i impegniamo per il mondo in cui viviamo. Per te e tutti intorno a te. Ai tuoi obiettivi condivisi eglobali ambizioni. Vogliamo ispirarti a ispirare gli altri. Solo allora possiamo davver plasmare il futuro.

CARTA REY® UNA SCELTA CONSAPEVOLE

CONSAPEVOLI DEL NOSTRO PIANETA

Prendersi cura del nostro pianeta non è mai stato così importante. Come un marchio leader nel settore della carta, REY ritiene di avere un ruolo fondamentale da svolgere preservare la biodiversità del pianeta, motivo per cui il 100% della fibra per I prodotti REY provengono da foreste gestite in modo sostenibile

CONSAPEVOLI DELLE COMUNITÀ LOCALI

Interagire con le comunità locali è qualcosa in cui crediamo fortemente. Abbiamo avviato iniziative sociali in vicinanza dei nostri siti di produzione in Polonia, Francia e Brasile. Inoltre, lo è REY cercando di espandere queste iniziative a sedi degli utenti finali, con una forte attenzione sull' struzione, dove la carta ha un ruolo importante da svolgere.

Sourcing

Production

Distribution

Recycling

CERTIFICAZIONI

ISO 9706 ARCHIVING

FSC www.fsc.org FSC® N002071 The mark of responsible forestry

EU Ecolabel www.ecolabel.eu EU Ecolabel FR/011/002

PEFC 10-31-179 Promoting Sustainable Forest Management pefc-fgwo.or

LA SCELTA SOSTENIBILE

Kit Ufficio S.r.l. è attenta al rispetto della natura e alla ricerca di sempre più prodotti provenienti da fornitori che certificano la filiera delle loro unità produttive, nel pieno rispetto dei parametri ambientali e con un'ottica all'eco-sostenibilità.

Kit Ufficio S.r.l. già dal 2012 si è dotata di un sistema fotovoltaico per la produzione autonoma di energia elettrica e in quest'ottica, ha sviluppato un listino Eco-friendly, composto da soli prodotti con certificazioni di eco-sostenibilità, adatti al riciclo e che provengono da una filiera che non impatta sull'ambiente.

SICURO PER TE E PER L'AMBIENTE

I prodotti Eco-friendly vanno dai raccoglitori, ai portadocumenti, dalle penne fino ad arrivare al materiale per la spedizione e il magazzino. Tutte le certificzioni sono indicate nelle schedetecniche dei prodotti che vendiamo, a garanzia dei nostri clienti più sensibili, in tema di salvaguardia ambientale.

LA SCELTA PULITA

Kit Ufficio S.r.l. offre ai propri clienti una gamma completa di prodotti per la pulizia, l'igiene e la sicurezza; tutti questi prodotti, dal 2021 sono stati inseriti nel catalogo "SERVIZI GENERALI".

Kit Ufficio S.r.l. già dal 2012 si è dotata di un sistema fotovoltaico per la produzione autonoma di energia elettrica e in quest'ottica, ha sviluppato un listino Eco-friendly, composto da soli prodotti con certificazioni di eco-sostenibilità, adatti al riciclo e che provengono da una filiera che non impatta sull'ambiente.

IGIENE E PULIZIA

La pulizia e l'igiene nel luogo di lavoro è molto importante e per questo c'è bisogno di prodotti efficaci e sicuri. Tutti i prodotti che proponiamo sono certificati e testati per il loro utilizzo; una linea completa che va dai detergenti spray a base alcolica per la pulizia delle superfici a prodotti specifici per la pulizia dei sanitari o di altre superfici.

LA SCELTA SICURA

Un altro segmento importante, per la sicurezza nei luoghi di lavoro di ogni attività, è quello relativo ai dispositivi di protezione individuale (DPI).

Da qui nasce l'esigenza di sviluppare una linea di prodotti (dai guanti alle mascherine, dalle scarpe antinfortunistiche al vestiario tecnico, ecc…) che rispetti le normative e al tempo stesso riesca a mantenere uno stato di assoluto confort a chi li indossa.

SICUREZZA (DPI)

I nostri fornitori sono per lo più brand molto importanti (come 3M, U-Power e Delta Plus) per dare ai nostri clienti la sicurezza di poter ordinare qualunque dispositivo, con la sicurezza di indossare un prodotto sicuro e confortevole.

LA SCELTA SANIFICATA

La qualità dell'aria negli spazi chiusi di uffici, studi e aule è parte fondamentale della qualità del lavoro: è importante essere consapevoli di ciò che si respira per identificare problemi e trovare soluzioni adeguate. Gli ambienti indoor, inoltre, come si è reso noto dalla recente pandemia di Covid-19, sono luoghi ad alto rischio di contagio.

La salubrità dell'aria è lo snodo cruciale per garantire la sicurezza all'interno degli ambienti indoor con la sanificazione continua dell'aria, per abbattere gli agenti patogeni nel momento stesso in cui respirando li si fa circolare.

DISPOSITIVI PER LA SANIFICAZIONE DELL'ARIA E DELLE SUPERFICI INDOOR (NTP TECHNOLOGIES)

Kit Ufficio S.r.l. propone una gamma di dispositivi per la sanificazione degli ambienti indoor, sia con sistema attivo (NTP) che passivo (sistemi con microfiltrazione dell'aria)

LA SCELTA FUNZIONALE

Kit Ufficio S.r.l. mette a disposizione personale esperto per trovare la migliore soluzione per arredare nuovi uffici o per rinnovare aree e spazi comuni.

Dalla progettazione al montaggio, seguiamo il cliente proponendo un preventivo chiavi in mano d reception, pareti divisorie in vetro acciaio, postazioni operative o direzionali, aree comuni e zone relax, oppure più semplicemente singoli complementi di arredo come le sedute.

FORNITURA ARREDO E COMPLEMENTI D'ARREDO PER UFFICI E ZONE COMUNI

Con estrema pulizia di linee e forte personalità, una gradevole combinazione di stile tra tendenze estetiche nuove e classiche, solidità formale e funzionalità. Dal design minimale a quello lineare, disponiamo di tante combinazioni per finiture in melaminico, acciaio o vetro. Mobili e scaffalature in metallo completano la gamma delle soluzioni per le aree comuni come spogliatoi o il magazzino.

LA SCELTA VELOCE

Kit Ufficio S.r.l. grazie ad accordi pluriennali con i maggiori distributori e con le aziende produttrici, riesce a garantire l'approvvigionamento di tutte le tipologie di consumabile per multifunzione, stampanti e fax; nastri e ribbon per etichettatrici industriali oltre a una vasta gamma di toner e cartucce compatibili.

FORNITURA CONSUMABILI

Un software presente nel nostro portale web, permette di trovare velocemente il consumabile adatto al modello della stampante in vostro possesso

LA SCELTA ESIGENTE

Kit Ufficio S.r.l. Kit ufficio fornisce un ampio assortimento di stampanti e multifunzione per tutte le vostre esigenze. Offriamo dispositivi dotati di tecnologie innovative, che abbattono costi di gestione, semplificano i flussi di lavoro e permettono soluzioni di stampa, anche ecologiche, efficienti e risultati di grande qualità.

PARTNER UFFICIALE

IF IT WORX, IT'S UTAX

NOLEGGIO E VENDITA MULTIFUNZIONE E STAMPANTI

Kit ufficio S.r.l. offre prodotti disponibili perl'acquisto e il noleggio e garantisce l'assistenzat ecnica diretta della principale marca di settore come Utax. Operiamo nelle province di Padova, Venezia,Treviso, Rovigo, Vicenza e Verona. Siamo partner di Utax, il marchio più affidabile del settore. Proponiamo formule all-inclusive: installazionein pochi giorni, assistenza tecnica veloce ecostante, monitoraggio dei consumi e costicerti.

Noleggia, stampa, semplice

IF IT WORX, IT'S UTAX

LA SCELTA GIUSTA

Kit Ufficio S.r.l. da sempre attenta alle evoluzioni del mercato, ha deciso di proporre ai propri clienti un'innovazione tecnologica per la ricerca e l'archiviazione di tutti i documenti.

SOFTWARE PER LA GESTIONE DEI FLUSSI DOCUMENTALI E PROCESSI LAVORATIVI

Elevata affidabilità, facilità di utilizzo, sicurezza e velocità sono le caratteristiche principali che rendono unici i prodotti ed i servizi offerti. Un software cucito sulle esigenze di ogni attività lavorativa, che si adatta ad ogni attività, permettendo di velocizzare il lavoro, riducendo i tempi di ricerca dei documenti e semplificando i flussi di lavoro.

Sempre in ottica di risparmio, meno spreco di carta significa meno spese e minor impatto per l'ambiente.

PARTNER UFFICIALE

OK DOC

LA SCELTA GIUSTA

L'implementazione di una gestione digitale del flusso documentale è una delle chiavi di volta dell'incremento di efficienza delle aziende.

I BENEFICI DEL SOFTWARE PER LA GESTIONE DOCUMENTALE

- Semplificazione delle procedure
- Riduzione del cartaceo nei processi documentali
- Miglioramento delle qualità dei documenti prodotti
- Miglioramento della condivisione e consultazione dei documenti
- Conservazione dei documenti fiscali secondo indicazioni normative vigenti
- Riduzione dei costi diretti e indiretti: preparazione, classificazione e trasmissione
- Riduzione dei costi visibili (armadi e spazi) e invisibili (tempi di ricerca e archiviazione)
- Sicurezza: il documento è accessibile solo al personale autorizzato
- Gestione ciclo attivo e passivo
- Archiviazione mail
- Monitoraggio e controllo sempre disponibile da qualsiasi device

LA SCELTA CREATIVA

Kit Ufficio S.r.l. mette a disposizione dei suoi clienti uno staff di creativi e grafici professionisti, dal Layout, l'impaginazione, la cromia, su qualsiasi tipologia di supporto cartaceo per la realizzazione di loghi, immagini coordinate aziendali, realizzazione di cataloghi, depliant, pieghevoli, brochure, listini, manualistica e qualsiasi altro tipo di strumento cartaceo.
Dai piccoli flyer fino ai grandi manifesti pubblicitari,agli allestimenti per le Fiere, dai biglietti davisita ai cataloghi di pregio, fino alle riviste.

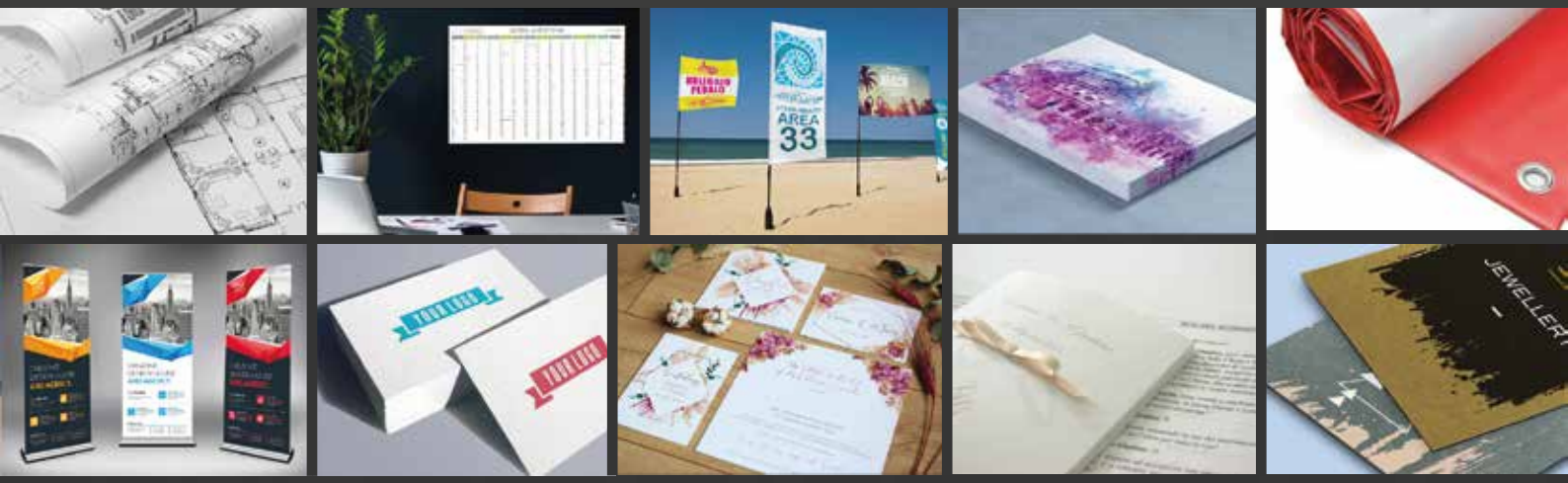

SERVIZIO STAMPA DIGITALE E PROGETTAZIONE

Stampiamo calendari, blocchi notes, poster, volantini, moduli continui, ricevute fiscali, buste, fogli lettera, bugiardini, segnalibri, cartoline, etichette adesive, vetrofanie, pre spaziati, striscioni e rollup. Vi aiutiamo a scegliere la soluzione più adatta per mettere su carta le vostre idee.

LA SCELTA PROMOZIONALE

Kit Ufficio S.r.l. fornisce e produce gadgets personalizzati; articoli che hanno una valenza particolare in termini pubblicitari in quanto sono una delle forme di brand promotion tra le più efficaci.

FORNITURA PRODOTTI PROMOZIONALI, TIMBRI E PERSONALIZZAZIONI

Dalle penne agli ombrelli, dalle felpe alle borracce in metallo, omaggiare un cliente con un gadget, è un modo di conquistarlo e al tempo stesso di veicolare l'immagine della vostra azienda. Un altro importante servizio è quello relativo ai timbri, le targhe di qualsiasi dimensione, con loghi e immagini personalizzate.

LA SCELTA DIRETTA

Kit Ufficio S.r.l. è da sempre vicino ai propri clienti, anche privati, dando loro la possibilità di acquistare nel nostro negozio di Via Treviso, 92 a Scorzè (VE), tutto il necessario per la didattica, l'informatica, l'igiene e la sicurezza o per usufruire del servizio di grafica e stampa.

CASH & CARRY CON VENDITA DIRETTA

Dalle penne agli ombrelli, dalle felpe alle borracce in metallo, omaggiare un cliente con un gadget, è un modo di conquistarlo e al tempo stesso di veicolare l'immagine della vostra azienda. Un altro importante servizio è quello relativo ai timbri, le targhe di qualsiasi dimensione, con loghi e immagini personalizzate.

LA SCELTA VIRTUALE

Kit Ufficio S.r.l., per venire in contro alle esigenze di clienti come banche o attività che necessitano di una grande rotazione di articoli, ha sviluppato il servizio di logistica che consiste nel gestire sia il conto vendita per quanto riguarda i prodotti del catalogo, sia il conto deposito per tutti gli altri prodotti che devono essere consegnati periodicamente (o su richiesta del cliente stesso), con un unico polo logistico.

SERVIZIO DI LOGISTICA PER I CLIENTI

Gli articoli in conto deposito vengono codificati e caricati sulla piattaforma web, permettendo al cliente di monitorare sempre le giacenze e gestire le spedizioni con un unico referente.Un magazzino virtuale ma non fisico, sempr aggiornato e sotto controllo ma soprattutto, un vantaggio in termini di tempo nella gestione degli approvvigionamenti.

Via Treviso, 92 - 30037 - Scorzè (VE)
Tel. 041.5840.160 - Fax 041.5840.835
www.kitufficio.it

Kit Ufficio